

Бо-жий Гра-де жи-вый, о-ду-ше-вле - - нный;

стра - ни - и гла - го - лы, стра - нна

ве - ле - ни - я, стра - - - - нно

за - - - ча - - - ти - е, А - - - нге -

ЛОМ на - - вы - - кша - я.

Стихира Богоматери

я - ко про - рок Ту - ю я - ле - - нно

про - ви - дя: Дщи, виждь

sost.

и при - кло - ни ми у - хо тво - е, и слы - ши ны -

не; о Те - бе

пре - сла - вна - я всем и - згла - ша - я,

Из Нотного собрания Московской регентско-певческой семинарии

Тропарь Рождества Христова

Греческий роспев в перелож.
диакона Сергея Трубачева

(Изложение для мал. смеш. хора святи. Андрея Нefедова)

Торжественно

Рож - дес - тво Тво - е, Хри - сте Бо - же наш, воз - си - я ми - ро - ви свет ра - зу - ма,

в нем бо звез - дам слу - жа - щи - и звез - до - ю у - ча - ху - ся

Те - бе кла - ня - ти - ся Солн - цу прав - ды

и Те - бе ве - де - ти свы - со - ты Вос - то - ка:

Гос - по - ди, сла - ва Те - бе.

ГРЕЧ. Р.-В. ГАРМ.
СА. ГРИГОРИАНСКА
ПЕРЕКЛАД. АРХ. МЕТРЕЯ

Мирополь Рождеству Христову

Рождество Твое Христе Боже наш возси-я ми-ро-ви свет ра-

- зу-ма, в нем бо звездам служащи и звездою у-ча-ху-ся

Тебе кланяться Солнцу Правды, и Тебе ве-де-ти сви-

- со-ты вос-то-ка, Господи сла-ва Те-бе.

17.11.93
Л. Д. Ф.
и. Жуковский

Кондак Рождества Хр. Мюз. С.З. Трубачёва

Величественно

Де- - - ва днесь Пре-существенна-го ражда - - - ет

mf

и земля вертеп не-присту-пному при-но - - - сит,

mf

Анге-ли спас- - тырми славосло - - вят, волсви же

со звездо - - - ю пу-те-ше - - - ству-ют. нас бо ради ро -

Широко

- ан - - - ся от-ро-ча мла - - - до пре-ве - - -

- - - чный бог.

5.09.92
Л.В.Я.
м. Ижевск

Светилен

на Воздвижение Креста Господня

В среднем темпе, строго

С. Трубачев

Т.
Б.

Крест хра-ни-тель все-я все-лен-ны-я,

постепенно усиливает

Крест красота Цер-кве. Крест уд-реи сер-

-жа-ва, Крест вер-ных ут-вер-жде-ни-е,

Крест Ан-ге-лов сла-ва

се-мо-нов яз-ва.

Слава и ныне

mp
Крест хра-ни-тель все-я все-лен-ны-я,

Крест кра-со-та Цер-кве, Крест ца-рей дер-

-жа-ва, Крест вер-ных ут-вер-жде-ни-е,

f
Крест Ан-ге-лов сла-ва

и де-мо-нов *пз* -

- ва. *пз* - ва

вариант окончания (на руду баритона) #.

Светилен на Крестовоздвижение

Муз. С. Трубачёва

Крест - хра - ни - тель все - я все - лен - ны - я,

Крест - кра - со - та Церк - ве, Крест - Ца - рей дер - жа - ва,

Крест - вер - ных ут - вержде - ни - е, Крест - Ан - ге - лов

сла - ва и де - мо - нов

яз - ва.

Слава и ныне:

Крест воз - ви - за - ет - ся днесь, и мир ос - вя - ща - ет - ся:

и - же бо со От - цем се - дят, и Ду - хом Свя - тым,

на Сем ру - це расп - рост - ре, мир весь при - вле - че

к Тво - е - му, Хрис - те, поз - на - ни - ю. И - же у - бо на Тя на - де - ю.

щи - я - ся Бо - жес - вен - ны - я спо - до - би

сла вы.

Преполовение

Валаамский распев

Тропарь, гл. 8

Бог Гос-подь, и я-вися нам. Бла-го-сло-вен Гря-дый

во и-мя Гос-под-не. Пре-по-ло-вив-шу-ся

праз-дни-ку, жажду-щу-ю ду-шу мо-ю

бла-го-чест-и-я на-пой во-да-ми, я-ко всем,

Спа-се, во-зо-пил е-си: жаждай да гря-дет ко Мне и

да пи-ет; Ис-точни-че жизни наше-я, Христе Бо-же, сла-ва Те-бе.

Тропарь Пасхи

Муз. С. Трубачева

Хрис-тос вос-кре-се из мерт-вых, смер-ти-ю

смерть по-прав, и су-щим во гро-бех жи-вот да-ро-вав, Хрис-

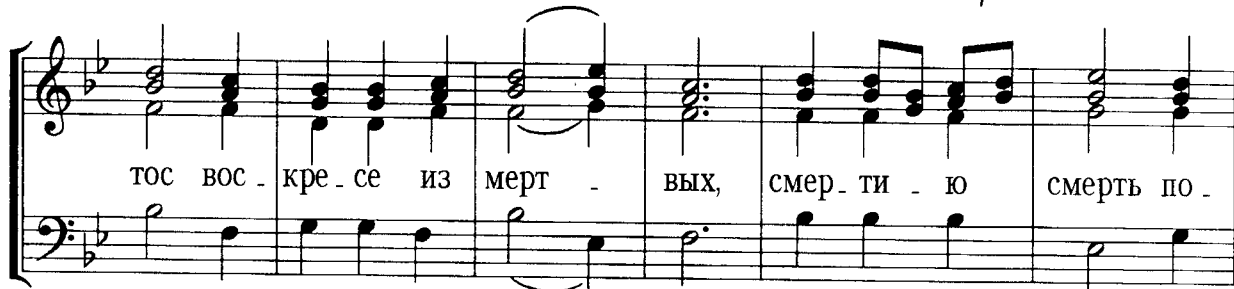

тос вос-кре-се из мерт-вых, смер-ти-ю смерть по-

прав, и су-щим во гро-бех жи-вот да-ро-вав. Хрис-

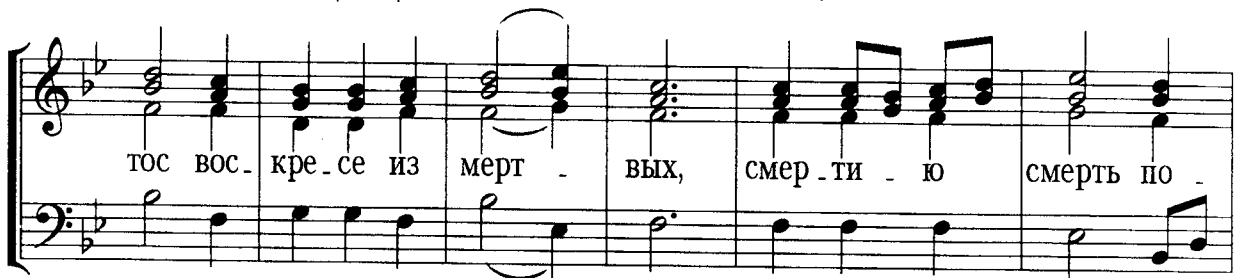

тос вос-кре-се из мерт-вых, смер-ти-ю смерть по-

прав, и су-щим во гро-бех жи-вот да-ро-вав.

Тропарь Пасхи

Музыка Диакона Сергия Трубачева

Т
8
Хри - стос во - скре-се из ме - ртвых,

В

5
8
сме-рти - ю смерть по - прав, и су - щим во гро - бех жи -

10
8
вот да - ро - вав. Хри - стос во - скре-се из ме - ртвых,

16
8
сме-рти - ю смерть по - прав, и су - щим во гро - бех жи -

21
8
вот да - ро - вав. Хри - стос во - скре-се из ме - ртвых,

27
8
сме-рти - ю смерть по - прав и су - щим во гро - бех жи -

32

ВОТ да - ро - вав.

Плещи моя дах на раны...

И ныне..., глас тойже (6)

Музыка диакона Сергия Трубачева

mf

Т
8
Пле-щи Мо-я дах на ра - ны, Ли - ца же Мо-е-го

В

тише

не о - твра-тих от за - пле - ва - - - ний,

p постепенно усиливая *f*

су - ди - шу Пи - ла - то - ву пре-дстах, и Крест

тише *p* *pp*

пре - те-рпех за спа-се - ни - е ми - - - -

ра.

Совлекоша с Мене ризы Моя...

Глава... глас 6

Музыка диакона Сергия Трубачева
(с незначительными изменениями)

p

Т

В

Го-вле-ко-ша с Ме-не ри - зы Мо - я и о - бле-ко - ша

Мя в ри - зу че-рвле - - - ну, во - зло - жи - ша на

fp

гла-ву Мо-ю ве-нец от те - - ний и в де-сну - ю

f

Мо - ю ру - - - ку вда - ша трость, да со - кру -

p

шу их, я - ко со-су - ды ску-де - льни-чи.

Из Нотного собрания Московской регентско-певческой семинарии
15-й антифон утрени Великого Пятка

Медленно, скорбно

Диакон Сергей Трубачев

p

Днесь ви - сит на дре - ве, И - же на во - дах зем - лю по - ве - си - вый,

вен - цем от тер - ни - я об - ла - га - ет - ся, И - же ан - ге - лов Царь,

в лож - ну - ю ба - гря - ни - цу об - ла - ча - ет - ся, о - де - ва - яй не - бо об - ла - ки;

за - у - ше - ни - е при - ят, И - же во И - ор - да - не сво - бо - ди - вый А - да - ма;

Подвижнее, постепенно усиливая

p

гвоздь - ми при - гвоз - ди ся Же - них цер - ков - ный;

ко - пи - ем про - бо - де ся Сын Де - - вы.

p
По - кла - ня - ем - ся страс - тем Тво - им, Хри - сте,

По - кла - ня - ем - ся страс - тем Тво - им, Хри - сте,

по - кла - ня - ем - ся страс - тем Тво - им, Хри - сте,

по - ка - жи нам и слав - но - е Тво - е Вос - кре - се - - - ни - - - е.

СЛАВА И НЫНЕ:

Ви-дя-щи Тя висима, Христе, Тебе Рождшая вопия-ше:

что странное еже ви-жду таинство, Сы-не Мой?

Како на древе умира-е-ши плотию вод-ру-жен,

Жиз-ни пода-те-лю.

21.04.97

Слава и ныне: Богородичен

Диакон Сергей Трубачев

Ви - дя - ци Ты ви - си - ма, Хри - сте, Те - бе Рожд - ша - я во - пи - я - ше:

Что стран - но - е е - же ви - жду та - ин - ство, Сы - не Мой?

Ка - ко на дре - ве у - ми - ра - е - ши пло - ти - ю во - дру - жен,

Жиз - ни По - да - те - лю.

О Тебе радуется...

Знаменный распев,
гармонизация диакона Сергия Трубачева

Т
В

Те - бе ра - ду - е - тся, Бла - го -
да - тна - я, вся - - - ка - я тварь, А - -
нге - льский Со - бор и че - ло - ве -
че - ский род, о - свя - ще - нный Хра - - - -
ме и Ра - ю сло - ве - сный,

де - встве - нна - я По - хва - ло, из

Не - - я - - же Бог во - пло -

ти - - - - ся, и Мла - де - нец

быть, пре - жде век Сый Бог наш:

ло - же - сна бо Тво - я пре - стол со - тво -

ри и чре - - - во Тво - е про -

стра - - - нне - е Не - бес со - де - - -

ла. О Те - бе ра - ду - е -

тся, Бла - го - да - тна - я, вся - - - ка - я

тварь, сла - - ва Те - - бе.

Милость мира...

Музыка диакона Сергея Трубачева

mf

Ми-лость ми - ра, же - ртву хва - ле - ни - я.

5 *p* *mf*

И со ду - хом тво - им. И - ма - мы ко Го - спо -

10 *p*

ду. До - стой - - - но и пра - - -

15

ве - дно есть по - кло - ня - ти - ся О - тцу, и

19

сы - - - ну, и Свя - то - му Ду - ху,

24

Тро-и-це, Е-ди-но-су-щей и Не-ра-зде-

29 *f rit.* *f* Подвижно

льней. Свят, Свят, Свят Го-сподь Са-ва-

34

оф, и-сполнь Не-бо и зе-мля сла-вы, сла-вы Тво-е

38 *f*

я. О-са-нна, О-са-нна, О-са-нна

42 *p*

в Выш-них, Бла-го-сло-вен Гря-дый во

47

И - мя Го - спо - дне, О - са - нна в Вы - шних, О - са - нна

52

в Вы - шних, О - са - нна в Вы - шних.

f

57

p **Темпо I** *p*

А - минь. А -

62

p **Очень сдержанно**

минь. Те - бе по -

67

ем, Те - бе бла - го - сло - вим, Те -

71 *p*

бе бла-го-да - рим, Го - - - спо - ди, и

76

мо - лим Ти ся, и мо - - - лим Ти

80

ся, и мо-лим Ти ся, Бо - же наш,

мо-лим Ти ся

84

Бо - - - - же наш, Бо - - - - - же

90

наш.

Задостойник на Рождество Христово

Муз. С. Трубачева

T1.
T2.
Бар.
Б.

Ве - ли - чай, ду - ше мо - я,

Чест - ней - шу - ю и Слав - ней - шу - ю

гор - них во - инств, Де - ву, Пре - чис - - -

12

ту - ю Бо - го - ро - ди - цу.

15

Лю - би - ти у - бо нам, я - ко без-бед-но - е стра - хом

у - до - бе - е мол - ча - ни - е, лю - бо - ви - ю же Де - во

8
пес-ни тка-ти спро-тя-жён - но сло-жён - ны-я не-у-доб - но есть:

21
8
но и, Ма-ти, си - лу, е-ли - ко есть про-из-во-ле - ни-е, даждь.

Достойно есть

*Знаменного распева
в обр. С. Трубачёва*

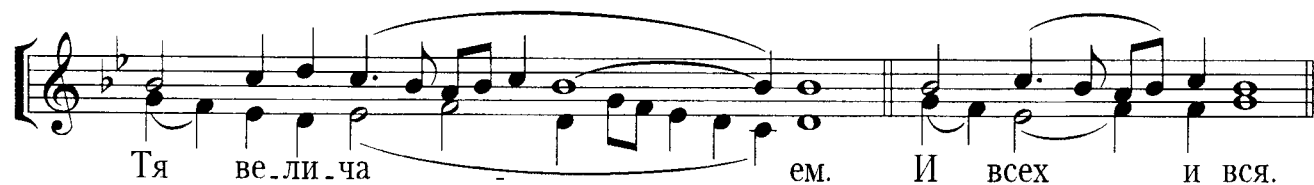
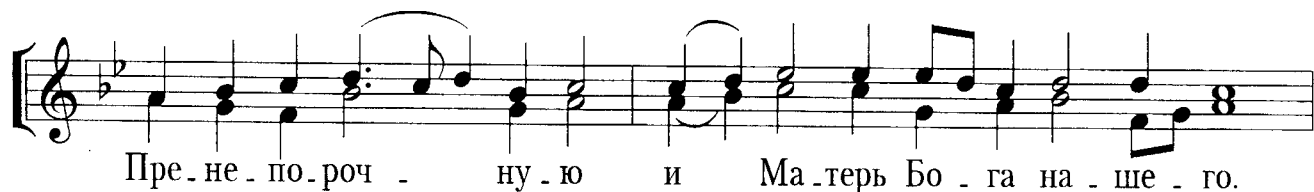

На Вожественной Литургии

Киевского распева
в обр. С. Трубачева

① ②

Го- спо- ди по- ми- луй. Го- спо- ди по- ми- луй.

③ ④

Го- спо- ди по- ми- луй. Го- спо- ди по- ми- луй.

⑤ ①

Го- спо- ди по- ми- луй. По- дай Го- спо- ди. I II

②

По- дай Го- спо- ди. Те- бе Го- спо- ди. А- минь.

И ду- хо- ви тво- е- му. От- ца и Сы- на и Свя- та- го Ду- ха,

Тро- и- цу е- ди- но- сущ- ну- ю, и не- раз- дель- ну- ю.

Просительная ектения

Киевского распева,
в гармонизации диакона Сергия Трубачева

I Го - споди, по-ми-луй. II Го-спо-ди, по-ми - луй. III Го-спо-ди, по-ми - луй.

IV Го-спо-ди, по-ми - луй. V Го-спо-ди, по-ми - луй. 1 По-дай, Го-спо - ди.

2 По-дай, Го-спо - ди. Те-бе, Го - спо - ди. А - минь.

И ду - хо-ви тво-е-му. О-тца и Сы - на и Свя-та-го Ду - ха,

Тро-и-цу Е-ди-но-су - щну-ю и Не-ра-зде - льну - ю.

Приидите, поклонимся

С. Трубачев

При-и-ди-те, поклоним- - - - - ся и при-па-дем ко Христу,

2

спа-си ны Сы-не Бо- - - - - жий, вос-кре-сый из мертвых
во свя-тых ди-вен сый

Мо- литвами Богородицы

3

по- ю- щи- я Ти: Ал- ли- лу- - - - - и- я.

Приидите, поклонимся

гарм. Валаамского распева

Музыкальный фрагмент первой строки. Верхний стеллаж — мелодия в скрипичном ключе (F-бемоль), нижний — аккомпанемент в том же ключе. Текст: При-и-ди-те, по-кло-ним-ся и при-па-дем ко Христу

Музыкальный фрагмент второй строки. Текст: спа-си ны Сы-не Бо-жий вос-кре-сый из мерт-вых по-ю-щи-я

Музыкальный фрагмент третьей строки. Текст: Ти ал-ли-лу-и-я

Иже херувимы

С. Трубачев

И - - - же хе- ру-ви- мы, хе- - ру-ви-

6
мы, тай- - - но об- ра- зу- ю- ще, тай-

12
- - - но об- ра- зу- ю- ще, об- ра- зу- ю- ще

17
И Жи- во- тво- ря- шей Тро- - и- це Три-

24 Иже херувимы

- свя-ту-ю песнь припе-ва-ю-ще, три-свя-ту-ю песнь припе-ва-ю-ще, песнь при-пе-ва-ю-ще Вся-

29

- ко-е ны-не, ны-не жи-тей-ско-е от-

34

- ло-жим по-пе-че-ни-е, от-ло-жим по-пе-

39

- че-ни-е,от-ло-жим по-пе-че-ни-е А-минь

44

- че-ни-е,от-ло-жим по-пе-че-ни-е А-минь

49

Я - - ко да Ца-ря всех по- ды- мем. Ан-

55

- гельски- ми не- ви- ди- мо до- - ри- но-

60

си- ма чин- - ми но- си- ма чин- ми. Ал- - ли-

65

лу- и- я, ал- ли- лу - - и- я, ал- - - ли-лу- и- я,

70

ал- ли- лу- и- я, Ал- - ли- лу- и- я.

ЕДИНРОДНЫЙ СЫНЪ...

По Киевскому распеву
переложено диаконом Сергием Трубачевым

mf

Т
8
Гла-ва О-тцу, и Сы-ну, и Свя-то-му Ду-ху, и

В

8
ны - не, и при-сно, и во ве - ки ве-ков. А-минь.

tr

8
Е-ди-но-ро-дный Сы-не и Сло-ве Бо-жий, Бе-зсме-ртен

В

p

8
Сый и и-зво-ли-вый спа-се-ни-я на - ше-го ра - ди

В

8
во-пло-ти - ти - ся от Свя-ты-я Бо-го-ро - ди-цы и При-сно-

В

Единородный Сыне...

p

де - вы Ма - ри - и, не - пре - ло - жно во - че - ло - ве - чи - вый -

Усиливая

ся. Ра - спный - ся же, Хри - сте Бо - же, сме - рти - ю смерть по - пра -

mf

вый, Е - дин Сый Свя - ты - я Тро - и - цы, спро - сла - вля - е - мый О -

тцу и Свя - то - му Ду - - - - ху, спа - си

Усиливая

f *p*

нас, спа - си нас, спа - си

nas. **Го-спо-ди, по-ми - луй.** **Го-спо-ди, по-ми - луй.**

Те - бе, Го - - - спо - ди. **А - минь.**

Во Царствии Твоем

муз. Калиникова
в обр. С. Трубачева

mf

Во Царст-ви-и Тво-ем по-мя-ни нас Гос-по-ди,

2

ег-да при-и-де-ши во Царствии Тво-ем. Бла-же-ни ни-щи-и ду-хом,
Бла-же-

4

я-ко тех есть Царст-во Не-бес-но-е. Блаже-ни пла-чу-щи-и я-ко
ни Бла-же-

6

Бла-жени крот-ци-и. я-ко ти-и нас-
ти-и у-те-шат-ся. Блажени крот-ци-и, ти-и нас-
крот-ци-и, я-ко ти-и
ни Бла-же-

2
10

-ле-дят зем- лю. Блаже-ни ал- чу-щи-и и жажду-щи-е прав- ды, я- ко

-ле-дят зем- лю. *mf* Бла- же- ни

-ни Блаже-ни ал- чу-щи-и и жажду-щи-е прав- ды, я- ко

15

ти- и на- сы- тят- ся . Бла-же- ни ми-лос-ти- ви- и, я- ко

Бла- же-

tr Блаже-ни ми-лос-ти- ви-и

Бла- же-

20

ти- и по- ми- ло- ва- ни бу- дут чис- ти- и я- ко

tr Блаже-ни чис- ти-и

tr Блаже-ни чис- ти-и сердцем, я- ко

Бла- же-

25

серд- цем. *mf* Блаже-ни ми-ро-твор-цы, я- ко ти- и

ти- и Бо- га уз- рят. Бла- же-

-ни

30

сы- но- ве Бо- жи-и на-ре- кут- ся *p* Бла-же- ни изг-на-ни

ни, бла- же- ни. Бла- же- ни,

tr Бла- же- ни изг-на-ни

34 прав- ды ра- ди, я- ко тех есть Царст- во Не- бе-
я- ко тех есть Царство Не- бе-
Цар- ство Не- бе-
правды ра- ди, я- ко тех есть Царство Не- бе-

39 -сно- е,
-сно- е. Бла- же- ни е- те ег- да по-
ег- да по-
-сно- е.

43 *mp* но- сят вам и из-же- нут и ре-кут всяк вол глагол на вы лжу-ще Ме-не
mf *f* rit
и из-же- нут

47 ра- ди. Ра- дуй-те-ся и ве-се- ли- те-ся, я- ко мзда
rit

52 ва- ша мно- га на Не- бе- сех.
ff

Тропарь воскресный. Глас 3

Греческого распева,
гармонизация диакона Сергея Трубачева,
в изложении игумена Никифора (Кирзина)

Т
8 Бог Го - сподь и я - ви - - - ся нам,
В

8 бла - гословен Грядый во и - мя Го - спо - - - - дне.
В

8 Да ве - се - ля - тся не - бе - - - сна - я,
В

8 да ра - ду - ю - тся зе - мна - - - - я:
В

8 я - ко со - тво - ри де - ржа - - - - ву
В

мы - шце - ю Сво - е - - - ю Го - сподь,

по - пра сме - - - - рти - ю смерть,

Пе - рве - нец ме - - - - ртвых бысть,

из чре - ва а - до - ва и - зба - - - ви нас,

и подаде миро - ви ве - ли - ю ми - - - лость.

Воскресный тропарь. Глас 5

Греческого распева,
гармонизация диакона Сергея Трубачева,
в изложении игумена Никифора (Кирзина) и Павла Єсина

Т

8 Бог Го - сподь и я - ви - ся нам,

В

8 бла - го - сло - вен Гря - дый во и - мя Го - спо - дне.

rit.

8 Го - бе - зна - ча - льно - е Сло - во О - тцу и Ду - хо - ви,

8 от Де - вы ро - ждше - е - ся на спа - се - ни - е на - ше,

8 во - спо - им, ве - рни - и, и по - кло - ни - мся,

я - ко бла - го - во - ли пло - ти - ю взы - - - ти на Крест,

и смерть пре - те - рпе - ти, и во - скре - си - ти у - ме - рши - я

сла - вным Во - скре - се - ни - ем Сво - - им.

Воскресный богородичен. Глас 5

Греческий распев,
гармонизация диакона Сергия Трубачева

Т
8
Ра-дуй-ся, две-ре Гос-по - дня непро-хо-ди-ма-я, ра-дуй-ся, Сте-но и

В

8
По-кро - ве, при - те - ка - ю-щих к Те - бе. Ра-дуй-ся, нео-бу-ре-ва -

8
е - мо - е При-ста - ни-ще и Не - и - ску - со - бра - чна - я, Ро - ждша - я

8
пло - ти-ю Тво-рца Тво-е-го и Бо-га, мо - ля-щи не о-ску-де-вай

8
о во-спе - ва - ю-щих, и кла-ня-ю-щи-хся Ро-жде-ству Тво - е-му.

От юности моя

Степенна 4 гласа

Напев Соловецкого монастыря
гармониз. С. Трубачева

От ю - но - сти мо - е - я мно - зи бо - рют мя стра - сти,

но Сам мя за - сту - пи и спа - си, Спа - се мой.

Не - на - ви - дя - щи - и Си - о - на по - сра - ми - те - ся от Го - спо - да,

я - ко тра - ва бо ог - нем бу - де - те из - сох - - - ше.

Свя - тым Ду - хом вся - ка ду - ша жи - вит - ся, и чисто - то - ю воз - вы - ща - ет - ся,

свет - ле - ет - ся Трой - чес - ким е - дин - ством, свя - щен - но - тай - - - не

Из Нотного собрания Московской регентско-певческой семинарии

«Взбранной Воеводе...»

Греческий роспев в гарм.
диак. Сергия Трубачева

Взбран - ной Во - е - во - де по - бе - ди - тель - на - я, я - ко

из - бавль - ше - ся от злых бла - го - дар - ствен - на - я вос - пи - су - ем

Ти, ра - би Тво - и, Бо - го - ро - ди - це, но я - ко И - му - ща - я

дер - жа - ву не - по - бе - ди - му - ю, от вся - ких нас бед сво - бо - ди,

да зо - вем Ти: ра - дуй - ся, Не - вес - то Не - не - вест - на - я.

От юности моея...

Знаменного распева,
обр. С. Трубачёва

От ю - нос - ти мо - е - я мно - зи

бо - рют мя страс - ти, но Сам мя за - сту - пи

и спа - си, Спа - се мой.

Не - на - ви - дя - щи - и Си - о - на,

по - сра - ми - те - ся от Гос - по - да, я - ко тра - ва

бо ог - нем, бу - де - те из - сох - ше.

Слава... и ныне... ве - ков. А - минь. Свя - тым Ду - хом

вся ка ду - ша жи - вит ся и чис - то - то - ю

воз - вы - ша - ет - ся, свет - ле - ет - ся Трой - чес - ким

Е - динст - вом свя - щен - но - тай - не.

Отверзу уста моя

Соловецкий напев
в гарм. С.В. Трувачев.

Песнь 1

Отверзу уста моя и наполнятся ду-ха, и слово от-

-рыгну Царице Ма-тери и явлюся, светло торжествуя

Песнь 3

и воспую, радуясь шоя гудеса. Твоя песнословцы,

Богородице, живыи и независтици истогнице, як себе

совокупльшия духовно утверди, в Божественней Твоей славе

Песнь 4

венцев славы сподо — би. Седяи в славе на Престоле Божества,

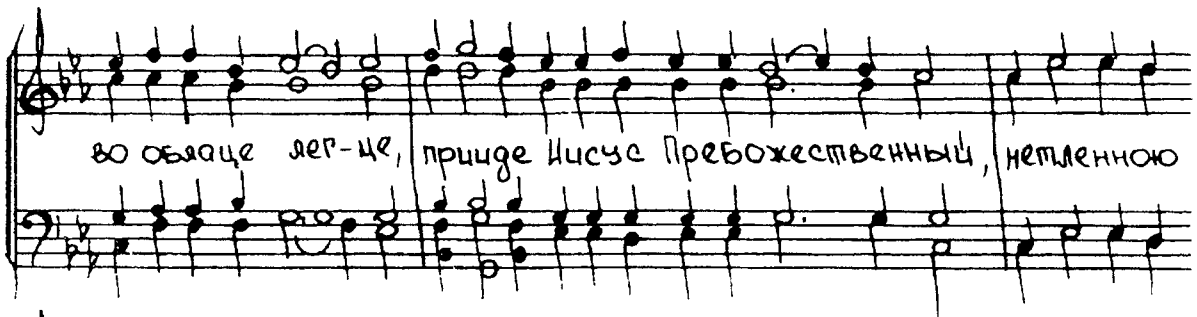

во облаце лег-це, прииде Иисус Пребожественный, нетленной

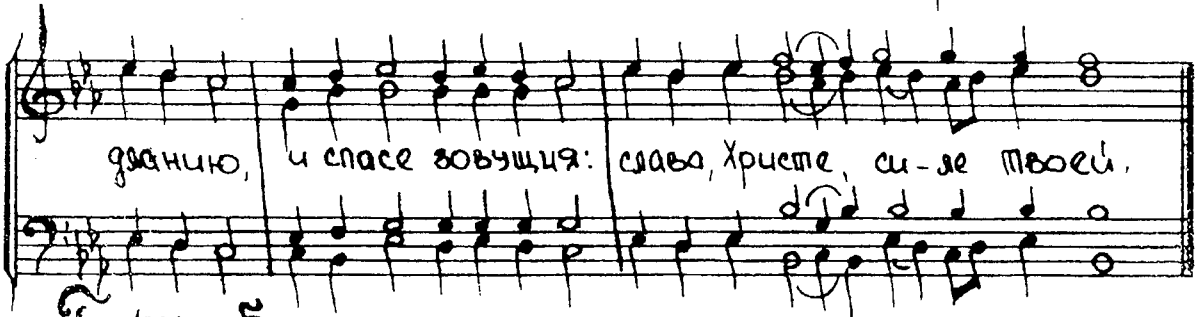

дваницю, и спасе зовущия: слава, Христе, си-ле твоей.

Глоснь 5.

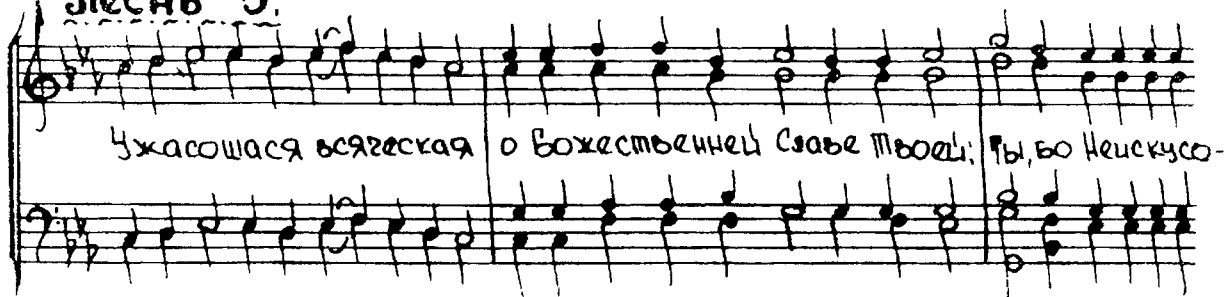

Ужасошася всягеская о Божественней славе твоей: ты, во нечелуко-

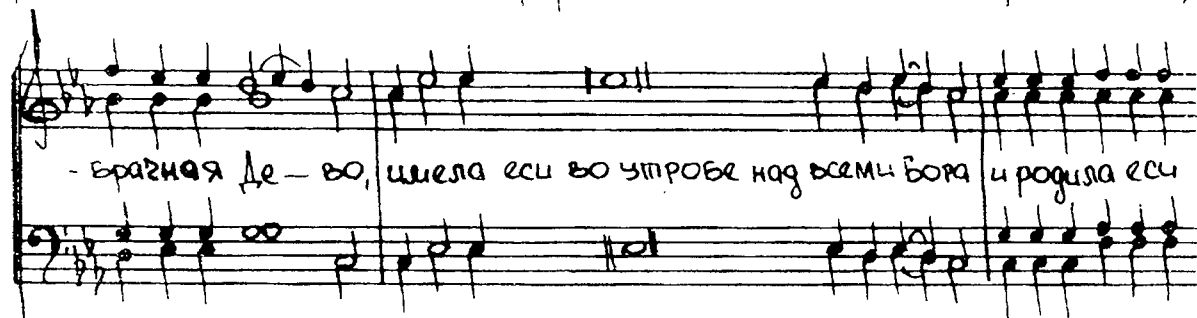

-благная де-во, шела еси во утробе над всеми бога и родила еси

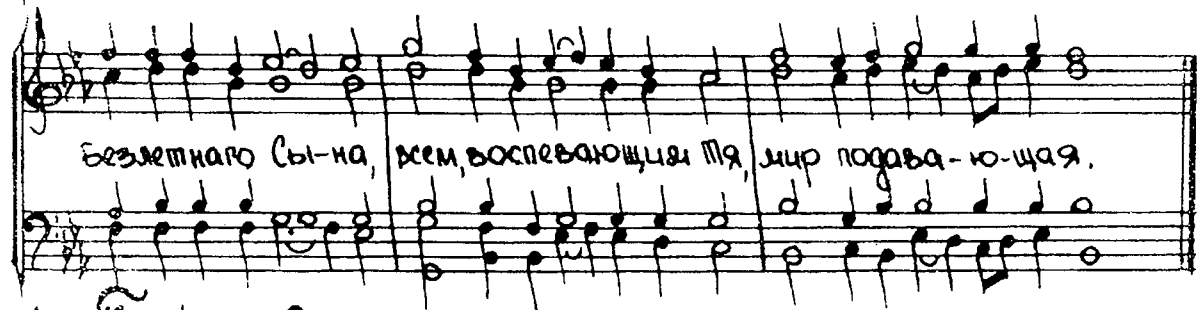

безлетнаго сы-на, всем, воспевающия тья, мир подава-ющая.

Глоснь 6.

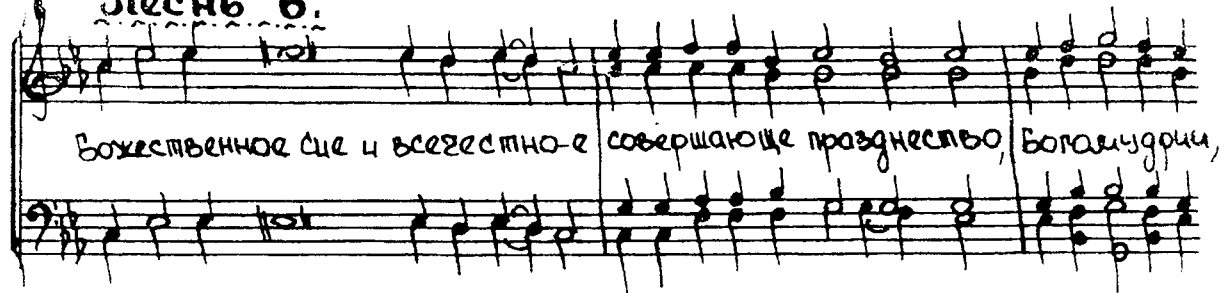

Божественное ще и всегесно-е совершающе празднество, Богомудри,

Богома — тере, придите, руками воспещиши, от Ней рождашагося Бога еса — ви.

Беснь 7.

Не послуживша твари Богомудрци, поге создавшего, но огненное преще-

-ние мужески попраше, радовахуся, пою-ще: препетвыи отцев Рос-

-сподь и Бог, благословен е- си. Хвалиши, благословиши, покланяешия

Беснь 8.

Респодьви, поюще и превозносяще во вся ве-ки. Отроки благо-

-зествивыя в пещи Рождество Богородично спасло есть, тогда

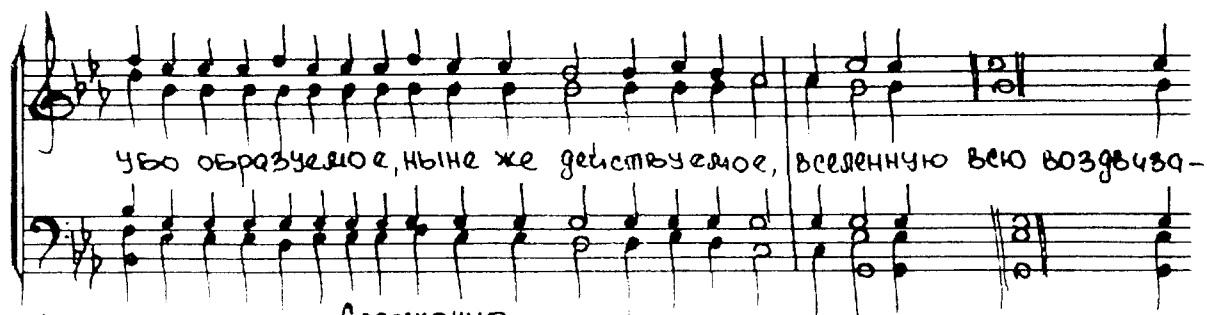

Убо образуемое, ныне же действительное, вселенную всю воздвиза-

Сдержанно

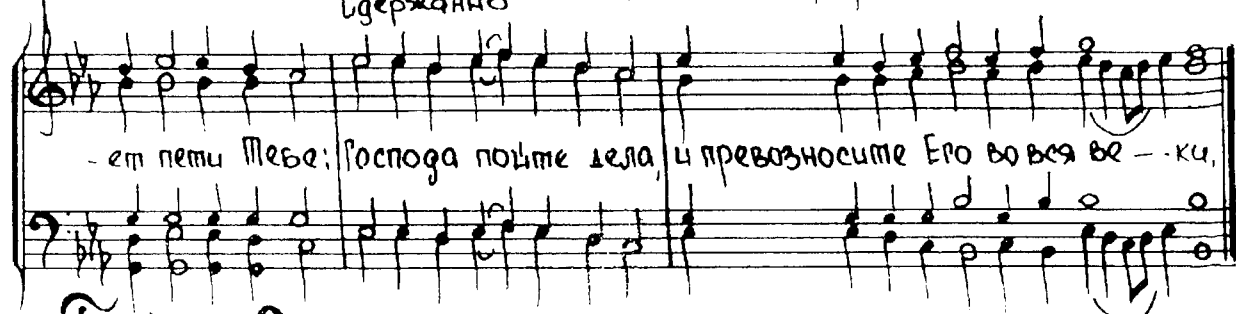

-ет пети Тебе; Господа пойте дела, и превозносите Его во вся ве - ки,

Глосна 9

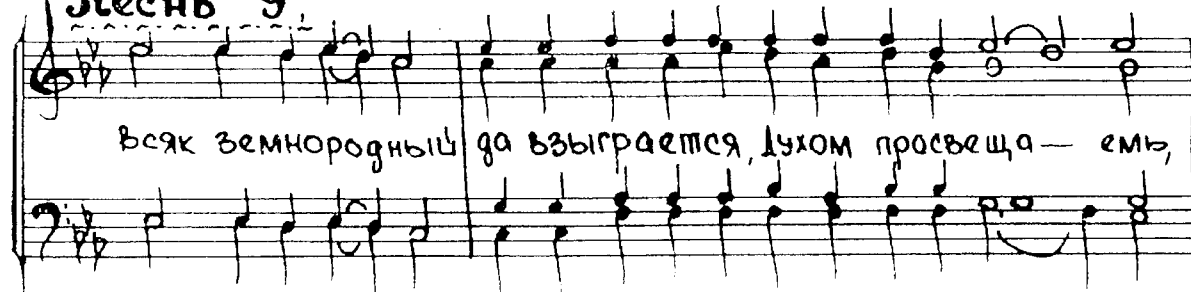

Всяк земнородный да възиграется, духом просвеща - емь,

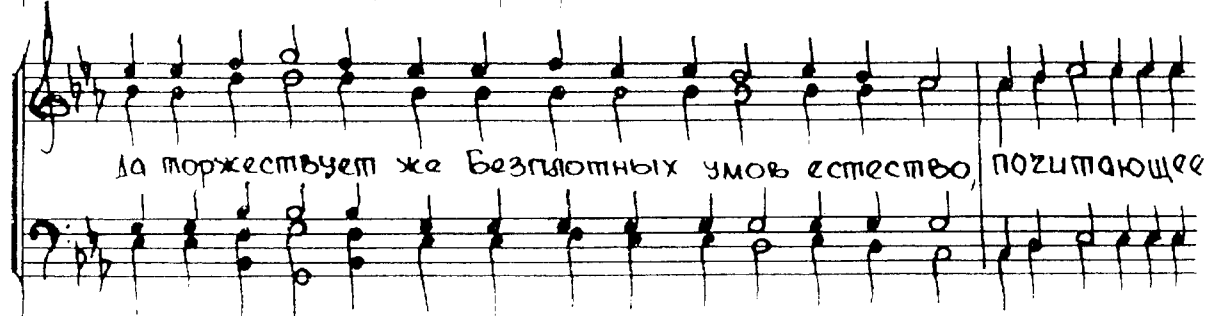

да торжествует же Безплотных умов естество, почитающее

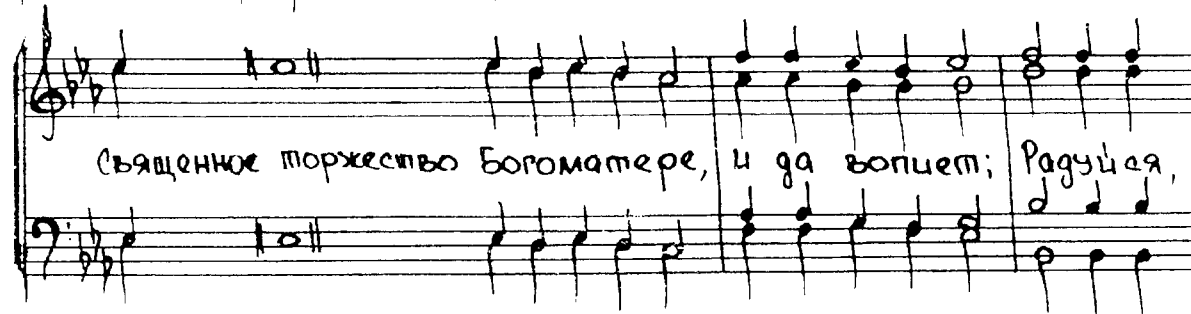

священное торжество Богоматере, и да вопиет; Радущая,

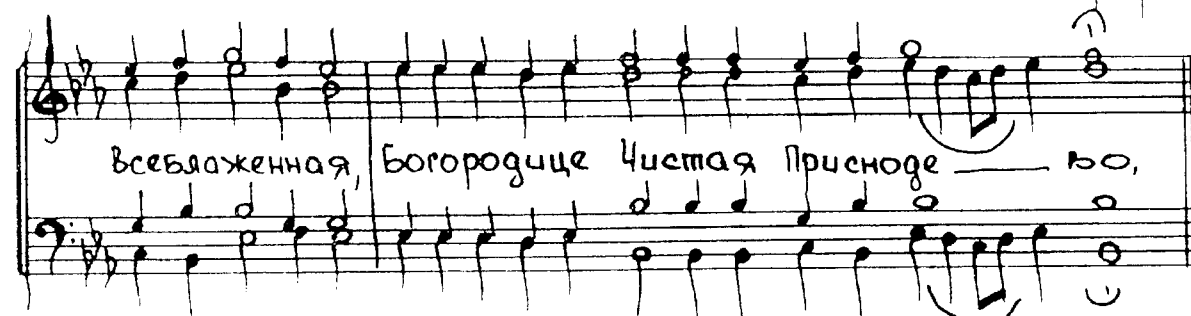

Всеблаженная, Богородице Чистая Присноде - во,

10.01.94.

Подвижней

Афонский распев,
гармонизация диакона Сергея Трубачева,
редакция для мужского хора Павла Есина

Подвижно

p

Т
8
Хва - ли - те и - мя Го - спо - - - - - дне,

В

mf *p*

хва - ли - те, ра - би, Го - спо - да. А - лли - лу - и - а.

p

Бла - го - сло - вен Го - сподь от Си - о - - - - - на,

жи - вый во И - е - ру - са - ли - - - - - ме. А - лли - лу - и - а.

mf *p*

И - спо - ве - дай - те - ся Го - спо - де - ви, я - ко Благ. А - лли - лу - и - а,

Полиелей

f

а - лли - лу - и - а, я - ко в век ми - лость Е - го. А - лли - лу - и - а.

mf

И - спо - ве - дай - те - ся Бо - гу Не - бе - - - сно - му,

p *mf*

Бо - гу Не - бе - сно - му. А - лли - лу - и - а, а - лли - лу - и - а,

f *mf rit.*

я - ко в век ми - лость Е - го. А - лли - лу - и - а.

ШОЛИСЕЙ

Афонский распев,
гармонизация диакона Сергия Грубачева

Подвижно

S 1, 2

A 1, 2

p Г 1, 2

p В 1, 2

Хва-ли-те и-мя Го-спо - - - дне, хва-ли-те, ра-би,

p

p Бла-го-сло-вен Го-сподь

p Го - спо-да. А-лли-лу - и - а.

Полиелей

от Си-о - - на, жи-вый во Ие - ру-са-ли - ме.

А-лли-лу - и - а.

mf

И - спо - ве-дайте-ся Госпо - де - ви,

я - - - ко Благ. *p* А - лли - лу - и - а, а - лли - лу - и - а,

f я - ко в век ми - лость Е - го. А - лли - лу - и - а.

Полиелей

mf

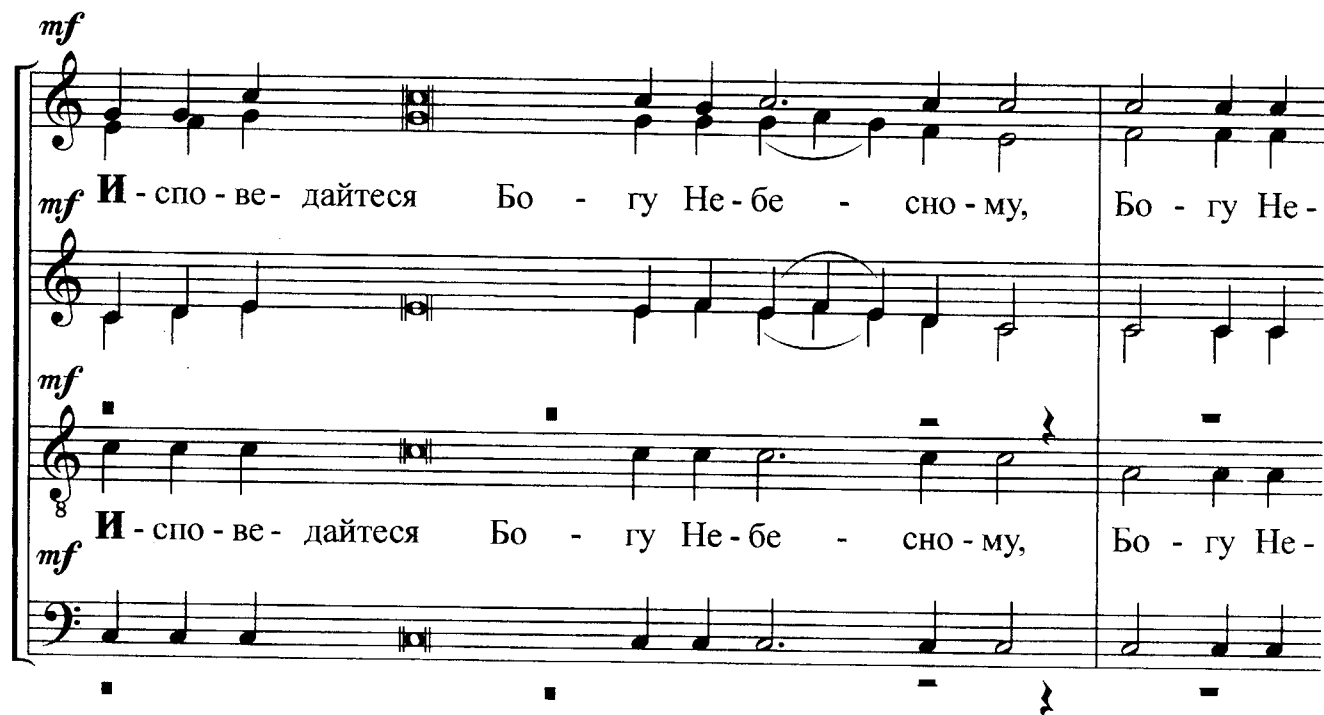

mf И - спо - ве - дай - те - ся Бо - гу Не - бе - сно - му, Бо - гу Не -

mf И - спо - ве - дай - те - ся Бо - гу Не - бе - сно - му, Бо - гу Не -

p *mf*

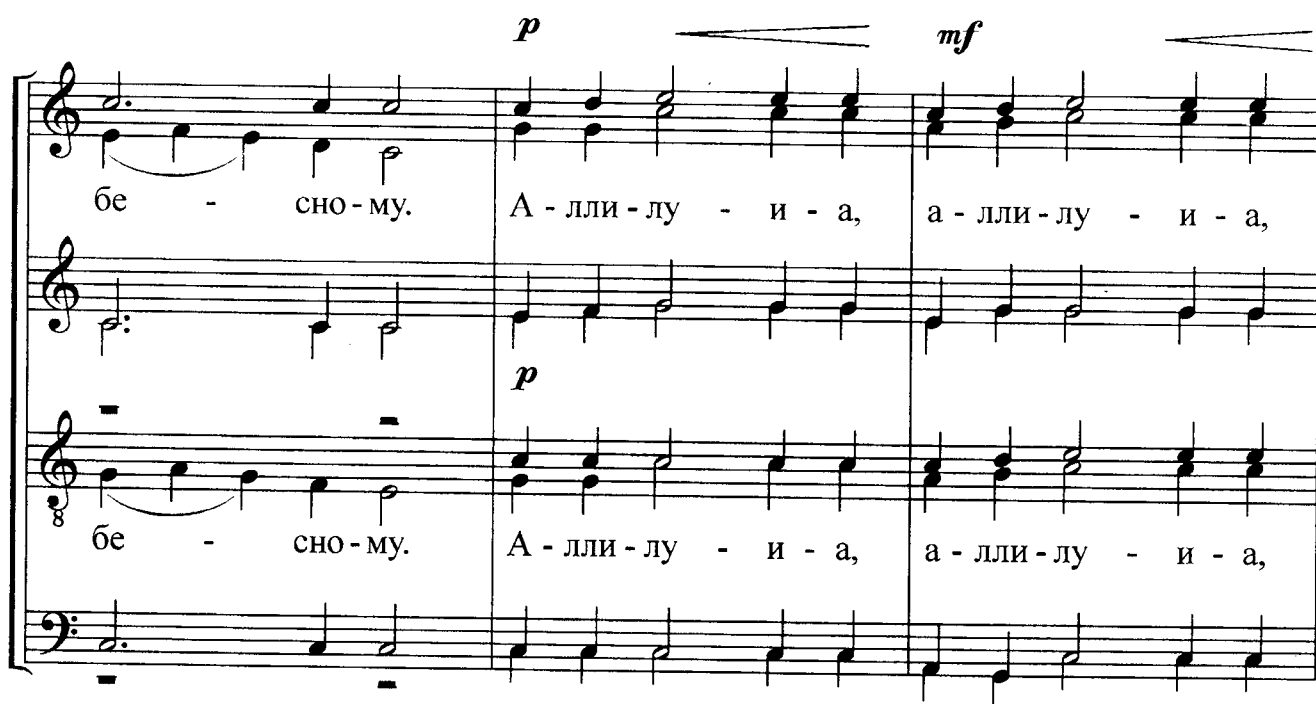

бе - сно - му. А - лли - лу - и - а, а - лли - лу - и - а,

бе - сно - му. А - лли - лу - и - а, а - лли - лу - и - а,

f я - ко в век ми - лость Е - го. А - лли - лу - и - а.

mf rit.

f я - ко в век ми - лость Е - го. А - лли - лу - и - а.

f

mf rit.

Свете Тихий...

Валаамского напева
Переложение С. Трубачева

Све - те Ти - хий, свя-ты - я сла - вы, Без -
смерт-на - го От-ца Не-бес - на-го, Свя - та - го Бла - жен - на -
го, И - и - су - се Христе. При - шед-ше на за-пад сол -
нца, ви - дев-ше свет ве-чер - ний, по - ем От -
ца, Сы - на и Свя-та - го Ду - ха, Бо - га. До -

сто - ин е - си во вся вре - ме - на, пет бы - ти гла -

сы пре - по - доб - ны - ми, Сы - не Бо - жий, жи - вот да -

яй, тем же мир Тя сла - - - вит.

"Блажен муж"

Киевский распев в излож.
диакона Сергия Трубачева
и архим. Матфея (Мормыля)

Канонарх:

Бла - жен муж. Ал - ли - лу ————— и - я.

Бла - жен муж, иже не иде на со - вет не - чес - ти - вых.

Ал - ли - лу - и - я, ал - ли - лу - и - я, ал - ли - лу ————— и - я.

Я - ко весть Господь путь праведных и путь нечес - ти - вых по - гиб - нет.

Ал - ли - лу - и - я, ал - ли - лу - и - я, ал - ли - лу ————— и - я.

"Блажен муж"

Ра - бо - тайте Господеви со страхом и радуйтесь Е - му с тре - пе - том.

Ал-ли-лу - и - я, ал-ли-лу - и - я, ал-ли-лу - и - я.

Бла - же - ни все на - де - ю - щие - ся Нань.

Ал-ли-лу - и - я, ал-ли-лу - и - я, ал-ли-лу - и - я.

Вос - крес - ни, Гос - по - ди, спа - си мя Бо - же мой.

"Блажен муж"

Ал-ли-лу - и - я, ал-ли-лу - и - я, ал-ли-лу - и - я.

Гос-под - не есть спасение и на людех Твоих бла-го-сло-ве - ни - е Тво-е.

Ал-ли-лу - и - я, ал-ли-лу - и - я, ал-ли-лу - и - я.

Сла-ва Отцу и Сыну и Свя-то-му Ду-ху. Ал-ли-лу - и - я, ал-ли-лу - и - я.

ал-ли-лу - и - я. И ны - неи присно и во ве-ки ве-ков, а-минь.

"Блажен муж"

Ал-ли-лу - и - я, ал-ли-лу - и - я, ал-ли - лу и - я.

Аллилуия, аллилуия, аллилуия, слава Тебе Бо - же.

Аллилуия, аллилуия, аллилуия, слава Тебе Бо - же.

Аллилуия, аллилуия, аллилуия, слава Те - бе Бо - же.

сла - ва Те - бе, Бо же.

в че - ло - ве - цех бла - го - во - ле - ни - е.

p Adagio (Медленно)

Го - спо-ди, у - стне мо-и о - тве - рзе - ши

и у - ста мо - я во - зве - стят хва - лу Тво - ю.

Го - спо-ди, у - стне мо-и о - тве - рзе - ши

и у - ста мо - я во - зве - стят хва - лу Тво - ю,

во - зве - стят хва - лу Тво - ю.

«Богородице Дево...»

Диакон Сергей Трубачев

p

Бо-го-ро-ди-це Де-во, ра-дуй-ся, Бла-го-дат-на-я Ма-

pp бла-го-сло-вен-на

ри-е, Гос-подь с То-бо-ю, бла-го-сло-вен-на

Ты в же-нах и бла-го-сло-вен-плод-чре-ва

Тво-е-го, я-ко Спа-са-ро-ди-ла-е-

p на-ших.

си душ на-ших.

Свете Тихий...

Валаамского напева
по С. Трубачеву

Све - те ти - хий, свя - ты - я сла - вы, без -

смерт - на - го От - ца не - бес - на - го, свя - та - го бла - жен - на -

го, И - и - су - се Хри - стё. При - шед - ше на за - пад сол -

нца, ви - дев - ше свет ве - чер - ний, по - ем От -

ца, Сы - на и Свя - та - го Ду - ха, Бо - га. До -

сто - ин е - си во вся вре - ме - на, пет бы - ти гла -

сы пре - по - доб - ны - ми, Сы - не Бо - жий, жи - вот да -

яй, тем же мир Тя сла - - - - вит.

Свете тихий

Величественно и медленно
переложение С. Трубецкого

Медленно

С. А. Т. Б.

Све- те ти- хий свя- ты- я Спа- ви
без- мерт- на- го От- ца Не- бе- сно- го Свя- то- го
Спа- шек- тель- но И- н- су- се Хри- сте, *p* *тихо*
спу- ско- ме
на за- пад солн- ца, ви- дев- ме свет ве- тер-
- ный, но- ем От- ца, ка- к и Свя- то- го Ду- ха
во- дя- щего нас, и- с- ци- стого, в- ро- жде- но- го

Andante, cantabile

нет оби- ты за-бы- ты на-до-ст-но-сти, ни-че-го

p Как в начале, расширяя и углубляя

Сы-не бо-жьи, и-же-го-во-ро-ди-те-ся

mf

на-ми-ра-ни-е, на-ми-ра-ни-е

"Богородице Дево"

Муз. С. Трубачёва

С
А
Т
Б

Бо - го - ро - ди - це Де - во, ра - дуй -

Бо - го - ро - ди - це Де - во ра - дуй -

ся, Бла - го - дат - на - я Ма - ри - е Гос - подь с То -

Бла - го - дат - на - я

Бла - го - дат - на - я Ма - ри - е

ся, Бла - го - дат - на - я Ма - ри - е Гос - подь с То -

бо - ю: бла - го - сло - ве - на

бо - ю: бла - го - сло - ве - на

бла - го - сло - ве - на

Ты в же - нах и бла - го - сло-

Ты в же - нах и бла - го - сло-

вен Плод чре - ва Тво - е -

вен Плод чре - ва Тво - е -

го, я - ко Спа - са

го, я - ко Спа - са

ро - ди - ла е - си душ

ро - ди - ла е - си душ

ны

ки

ших.

ших.

„Тон Деспотин:“

Диакона С. Трубачева

В простом изложении

f

Тон Дэ-спо-тин кэ Ар-хи-е-ре-а и-мон Ки-

ри-е Фи-лат-тэ, Ки-ри-е Фи-лат-тэ, Ки-

rit *1 темп*

ри-е Фи-лат-тэ. Ис пол-ла э-ти

Дэ-спота Ис пол-ла э-ти Дэ-спо-

та, Ис пол-ла э-ти Дэ-спота.